BUNELE PRACTICI PENTRU COLECTAREA SEPARATA A DEŞEURILOR

- SALUBRIS -

dr. ing. Ana-Maria ȘCHIOPU

SalubrIS
Descoperă valoarea curăţeniei!

DATE DE CONTACT:
S.C. SALUBRIS S.A. IAŞI
Şos. Naţională nr. 43, Iaşi
Telefon: 0232 – 276.244
Fax: 0232 – 266.463
Dispecer: 0232 – 270.223
E-mail: office@salubris.ro
Web: www.salubris.ro

OBIECTIVUL NOSTRU

SĂ REZOLVĂM
"PROBLEMA DEŞEURILOR"

Noi **LUĂM RESURSE** din mediul înconjurător şi oferim, în schimb, **DEŞEURI** şi **EMISII POLUANTE**

… ŞI UNDE SFÂRŞESC TOATE ACESTEA

Este nevoie de o gestionare **ECOLOGICĂ** a tuturor **DEŞEURILOR**!

PRINCIPALELE ACTIVITĂȚI ALE SOCIETĂȚII CONSTAU ÎN (1):

colectarea separată şi transportul separat al deşeurilor menajere şi al deşeurilor similare provenite din activitatea agenţilor economici, din industrie şi instituţii, inclusiv fracţii colectate separat, fără a aduce atingere fluxului de deşeuri de echipamente electrice şi electronice, baterii şi acumulatori;

colectarea şi transportul deşeurilor provenite din locuinţe, generate de activităţi de reamenajare şi reabilitare interioară şi/sau exterioară a acestora;

organizarea prelucrării, şi valorificării materiale/ energetice a deşeurilor;

PRINCIPALELE ACTIVITĂȚI ALE SOCIETĂȚII CONSTAU ÎN (2):

sortarea deşeurilor municipale şi deşeurilor similare în staţiile de sortare;

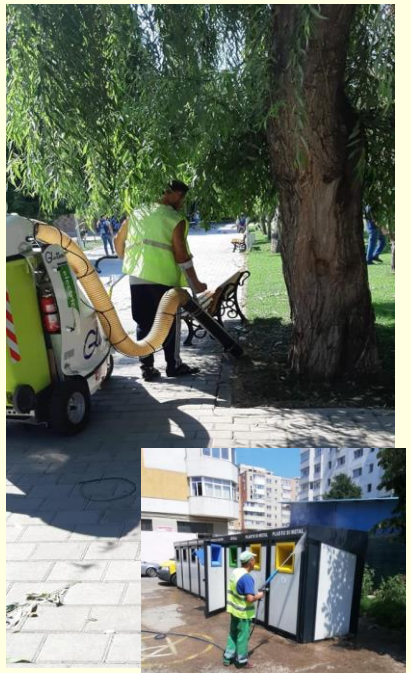

măturiatul, spălatul, stropirea şi întreţinerea căilor publice;

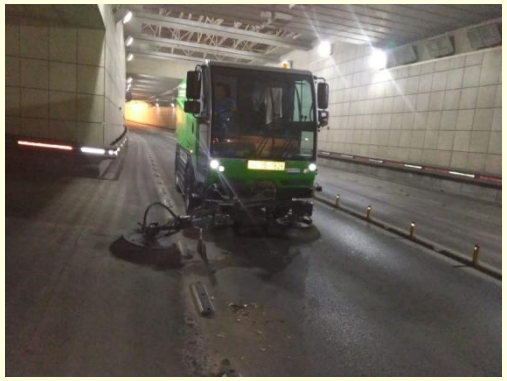

curăţarea şi transportul zăpezii de pe căile destinate accesului pietonal şi a rigolelor, menţinerea în funcţiune a acestora pe timp de polei sau îngheţ;

administrarea depozitelor de deşeuri şi/sau a instalaţiilor de eliminare a deşeurilor municipale şi a deşeurilor similare.

DEŞEURILE

Deşeurile sunt substanţe, materiale, obiecte, resturi de materii prime provenite din activităţile economice, menajere şi de consum

Ce sunt deşeurile

Deşeurile sunt principala cauză a poluării

Soluţie eficientă şi ecologică a gestionării deşeurilor

COLECTAREA SELECTIVĂ a deşeurilor

COLECTAREA SELECTIVĂ A DEŞEURILOR DE AMBALAJE

Începând cu anul 2005 **SALUBRIS** a demarat activitatea de ***colectare selectivă*** a deşeurilor din ambalaje, ajungând astăzi să prezinte un nivel avansat de dezvoltare.

Circa 95% din punctele gospodăreşti sunt prevăzute cu recipiente pentru colectarea selectivă a deşeurilor.

CARE SUNT MATERIALE CARE SE POT COLECTA SELECTIV?

AMBALAJE DE PLASTIC:

PET - uri,

pungi de plastic,

alţi recipienţi din plastic

HÂRTIA ȘI CARTONUL:

Ziare curate,

tipărituri, reviste, cărţi vechi,

caiete, ambalaje de carton de la

pantofi etc.

CARE SUNT MATERIALE CARE SE POT COLECTA SELECTIV?

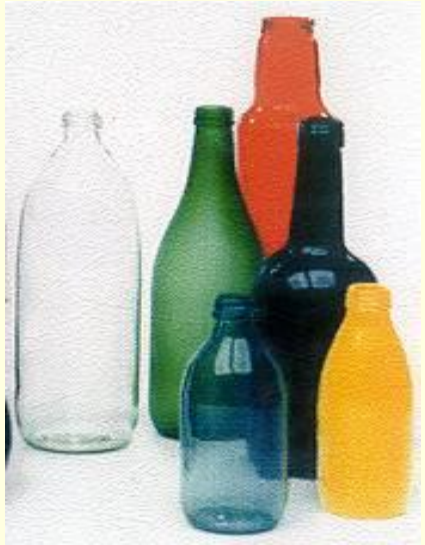

STICLĂ

Recipiente de sticlă

(sticle, borcane etc.)

DEEE

echipamente electrice

şi electronice

SalubrIS
Descoperă valoarea curăţeniei!

- **Deşeurile de echipamente electrice şi electronice (DEEE)** pot conţine substanţe periculoase ce au un impact negativ asupra mediului şi sănătăţii umane în cazul în care nu sunt colectate selectiv;

- Potrivit statisticilor, România are o rata de reciclare de numai 5% și o țintă de 50% în 2021. De cele mai multe ori, vina este aruncată pe colectarea deficitară a deșeurilor și lipsa infrastructurii necesare;

- Normele europene de mediu preluate de legislaţia naţională în domeniu ne cer să colectăm începând cu 2021 UN PROCENT DE 65%;

- Noi, românii, trebuie să demonstrăm că putem mai mult 1 KG/locuitor, astăzi ajungând la 45 % din cantitatea de electronice distribuite.

CENTRU MUNICIPAL DE COLECTARE IAȘI

Este **primul Centru Municipal de Colectare al Deșeurilor Reciclabile și Periculoase,** provenite de la **populație,** în **Municipiul Iași.**

Este rezultatul proiectului **STEPS FOR WEEE - PROIECT AL ORGANIZAȚIEI ECOTIC, COFINANȚAT DE NORWAY GRANT**

CENTRU MUNICIPAL DE COLECTARE IAȘI

Necesitatea punerii la dispoziția cetățenilor a unei astfel de soluții de debarasare a deșeurilor derivă din:

– ***valorile scăzute la nivel național a ratelor de colectare DEEE și a deșeurilor reciclabile***

– ***soluțiile municipale ineficiente de infrastructură de colectare a deșeurilor reciclabile;***

– ***deșeurile de echipamente electrice și electronice se pierd în fluxurile de deșeuri metalice (fier vechi).***

Centru Municipal de Colectare și-a propus să devină o soluție locală pentru Municipiul Iași și un exemplu de bune practici la nivel național.

COLECTAREA DEEE ÎN IAȘI

Preluarea gratuită prin sistemul door - to - door (din uşă în uşă) - în fiecare sâmbătă

CUM PREDAI?

DIRECT la Centru, fiind preluate de către personalul de specialitate, în intervalul orar: **08:00 – 20:00, de luni până sâmbătă** (duminică – închis)

PUNCT PRELUARE	ZI DE PRELUARE	INTERVAL ORAR
Platou Bărboi	Luni	10:00-18:00
Esplanada Oancea	Marți	10:00-18:00
Podul de Piatră	Miercuri	10:00-18:00
Piața Păcurari	Joi	10:00-18:00
Piața Sudului/CUG	Vineri	10:00-18:00
Depozit deșeuri TOMEȘTI	Luni + Vineri	07:00-15:30

Fiecare cetățean poate apela serviciile Salubris la numărul de telefon: 0232270223 pentru programarea în vederea colectării DEEE.

CATEGORII DEȘEURI DE ECHIPAMENTE ELECTRICE ȘI ELECTRONICE (DEEE) - reglementate pe parcursul perioadei de tranziţie potrivit prevederilor art. 2 alin. (1) lit. a)

1. **Aparate de uz casnic de mari dimensiuni**
2. **Aparate de uz casnic de mici dimensiuni**
3. **Echipamente informatice şi echipamente pentru comunicaţii electronice**
4. **Aparate electrice de consum şi panouri fotovoltaice**
5. **Echipamente de iluminat**
6. **Unelte electrice şi electronice, cu excepţia uneltelor industriale fixe de mari dimensiuni**
7. **Jucării, echipament pentru petrecerea timpului liber şi echipament sportiv**
8. **Dispozitive medicale, cu excepţia tuturor produselor implantate şi infectate**
9. **Instrumente de monitorizare şi control**
10. **Distribuitoare automate**

DEȘEURI DE ECHIPAMENTE ELECTRICE ȘI ELECTRONICE (DEEE)

FRACȚII MATERIALE COMPOZITE

FRACȚII MATERIALE PLASTICE

FRACȚII METALICE (Aliaje Fe, Al, Cu, Zn, ș.a.)

Baterii, Acumulatori

Plăci cu circuite imprimate

CFC, HCFC, HFC, HC (agenți frigorific)

Tuburi catodice

Condensatori

TRATARE DEEE:
- manuală sau mecanizată;
- chipamente electrice și electronice casate cu conținut de componenți periculoși;
- echipamente electrice și electronice casate.

COLECTAREA DEEE

Rata de colectare anuală, calculată ca raport procentual între masa totală a DEEE colectate în anul respectiv și masa medie a cantității totale de EEE introduse pe piață în cei 3 ani precedenți:
2016 > 40%
2017-2020:45%
2021: 65%

Din procesele de tratare și reciclare a DEEE rezultă materiale care stau la baza fabricării echipamentelor electronice noi sau a altor produse (aur, argint, antimoniu, cobalt, molibden, platină, metale rare, tantal, titan, vanadiu, mangal, oțel, bauxită, staniu).

SalubrIS
Descoperă valoarea curăţeniei!

Cantitățile de deșeuri colectate în fiecare an au variat și vă prezentăm mai jos cantitățile **colectate** și **predate** către valorificator (ECOTIC)

Cantitate DEEE-uri valorificate (tone)

2015 - 20,63
2016 - 27,19
2017 - 46,01
2018 - 33,38
2019 - 72, 034
2020 - 58,00

ECOTIC este prima organizație a producătorilor și importatorilor de echipamente electrice și electronice (EEE) din România, fondată în anul 2006 cu scopul de a aduce mai multă eficiență și omogenitate în îndeplinirea responsabilităților de mediu ale acestora.

CAMPANII DE PROMOVARE A METODELOR ŞI MIJLOACELOR DE PROTECŢIA MEDIULUI ŞI COLECTARE SEPARATA A DEŞEURILOR RECICLABILE

CAMPANII

- prezentări la conferinţe/ întâlniri cu participarea mediului academic şi (după caz) a cetăţenilor, reprezentanţilor autorităţilor cu atribuţii în domeniu (PMI, APM, GNM);
- distribuirea de materiale informative tipărite (pliante, broşuri, etc) cu mesaje legate de protecţia mediului/ ecologie/ dezvoltare durabilă;
- sprijinirea tinerilor în vederea elaborării diverselor materiale şcolare sau academice privind protecţia mediului/ ecologie/ dezvoltare durabilă;
- sprijinirea tinerilor în vederea elaborării diverselor materiale şcolare sau academice privind protecţia mediului/ ecologie/ dezvoltare durabilă;
- organizarea de campanii de instruire/ conştientizare a elevilor din învaţamântul primar si gimnazial privind importanţa colectării separate a deşeurilor reciclabile
- difuzarea de spoturi TV şi articole de presă privind activitatea societăţii - în general, şi cea de colectare separata a deşeurilor reciclabile – în particular;
- organizarea de vizite la Depozitul conform de deseuri ȚUȚORA, si la Centrul Municipal de Colectare Iasi, etc.

PREMII

Topul Naţional al Firmelor
ediţia a XXVI-a, 2019
Premiul Naţional
Locul I
SALUBRIS SA
SERVICII
Întreprinderi Mari
Colectarea deşeurilor nepericuloase
2019, Noiembrie 7
Preşedintele Camerei de Comerţ şi Industrie a României
Mihai Daraban
Topul National al Firmelor
2019
Locul 1
SALUBRIS SA
SERVICII

EDIŢIA A XI-A
UN MEDIU CURAT
2019
PREMIUL CEL MARE
COMPANII
Voucher Altex
Se acordă Salubris S.A. Iaşi
pentru proiectul „Pune deşeurile la locul lor”
Organizat de:
Cu sprijinul:
ECOTIC
ECOTICBAT
InfoCons
HotNews
VLAMIR
hama
HEINEKEN
Oameni şi Companii
DAIMON
ŞTIRI.ONG
RomâniaPozitivă
CCI FRANCEZE ÎN ROMÂNIA

EDIŢIA A XI-A
GALA PREMIILOR PENTRU UN MEDIU CURAT
2019
DIPLOMĂ
Marele Premiu la categoria Companii
Se acordă Salubris S.A. Iaşi
pentru proiectul „Pune deşeurile la locul lor”
Valentin Negoiţă,
Preşedinte ECOTIC
Organizat de:
Cu sprijinul:
ECOTIC
ECOTICBAT
InfoCons
HotNews
VLAMIR
hama
HEINEKEN
Oameni şi Companii
DAIMON
ŞTIRI.ONG
RomâniaPozitivă
CCI FRANCEZE ÎN ROMÂNIA

CAMERA DE COMERŢ ŞI INDUSTRIE IAŞI
Laureat
2019
TOPUL FIRMELOR
JUDEŢUL IAŞI
Gala Mediului de Afaceri
SALUBRIS
CAMERA DE COMERŢ ŞI INDUSTRIE IAŞI
Diplomă
se acordă
SALUBRIS SA
pentru meritul de a se clasa pe
Locul 1
în ierarhia firmelor ieşene
Domeniul: SERVICII
Activitatea: 3811 - Colectarea deşeurilor nepericuloase
Clasa de mărime: Întreprinderi mari
Ediţia
2019
TOPUL FIRMELOR DIN JUDEŢUL IAŞI

Reciclarea este un mare câştig pentru mediul pe care trebuie să-l lăsăm curat generaţiilor viitoare!

IMPLICĂ-TE ŞI TU!

GÂNDEŞTE - TE ÎNAINTE DE A ARUNCA LUCRURILE CARE NU-ŢI MAI TREBUIE!

De tine depinde

sănătatea ta şi a mediului!

CENTRUL MUNICIPAL DE COLECTARE IAȘI
IAȘUL MEU CURAT
Hârtie
Ambalaje (hârtie și carton)
Ambalaje (plastice și sticlă)
Echipamente electrice
Baterii și acumulatori
Deșeuri de construcții
Textile
Ambalaje metalice

Centrul Municipal de Colectare Iasi

VĂ MULȚUMESC
PENTRU ATENȚIA ACORDATĂ!

SalubrIS

Descoperă valoarea curăţeniei!